



ADMIRACION A QUIENES SE  
ENCUENTRAN LUCHANDO.  
APOYO A QUIENES HAN  
CONSEGUIDO  
SEGUIR  
NEGOCIANDO  
APAREZGA EN LA TUA.  
Amma, Abraza  
con Amor A.C.

# Amma, Abraza con amor

Enfermedades Autoinmunes y Reumáticas

Ayudanos hacer visibles las  
enfermedades no visibles

# Informe de Actividades 2025



CUANDO PUEDES  
SE UN ANGEL  
EN LA VIDA DE ALGUIEN,  
TU NO SABES CUANDO  
NECESITES QUE UNO  
APAREZCA EN LA TUYA.

ADMIRACIÓN A QUIENES SE  
ENCUENTRAN EN EL CAMINO.  
APOYO A QUIENES HAN  
ENTRADO EN REMISION.  
HONOR A TODOS LOS QUE VOLARON  
EN MEDIO DE LA BATALLA.

# Misión

Nuestra misión es ayudar a niños, niñas, adolescentes, jóvenes y adultos con enfermedades autoinmunes y reumáticas, brindando apoyo integral que abarca la atención médica, el acompañamiento psicológico y la cobertura de necesidades básicas. Promovemos la continuidad del cuidado e inspiramos a cada persona a afrontar los obstáculos con determinación y esperanza.



## Visión

Mejorar la calidad de vida de niños, niñas, adolescentes y jóvenes con Enfermedades autoinmunes y reumáticas, así como la de sus familias, mediante un cuidado integral y un diagnóstico oportuno. Buscamos movilizar el apoyo de la sociedad para reducir el impacto que esta enfermedad causa en quienes la enfrentan.



# Valores

## **Solidaridad**

Creemos en la unión y el apoyo mutuo como base para acompañar a las familias que enfrentan enfermedades autoinmunes y reumáticas, promoviendo una comunidad empática y comprometida con el bienestar de quienes más lo necesitan.

## **Responsabilidad**

Actuamos con compromiso y dedicación en cada acción, procurando brindar atención integral, acompañamiento y gestión de apoyos de manera ética, transparente y eficiente.

## **Integridad**

Trabajamos con honestidad, respeto y coherencia, manteniendo siempre como prioridad la dignidad, confianza y bienestar de nuestros beneficiarios y sus familias.

## **Empatía**

Comprendemos las dificultades emocionales, físicas y sociales que viven los pacientes y sus familias, ofreciendo acompañamiento humano, cercano y sensible a sus necesidades.

## **Servicio**

Nuestra labor está enfocada en servir con amor y vocación, impulsando acciones que contribuyan a mejorar la calidad de vida de niños, niñas, adolescentes y jóvenes con enfermedades autoinmunes y reumáticas.

## **Gratitud**

Reconocemos y valoramos el apoyo de personas, instituciones, médicos, voluntarios y aliados que hacen posible continuar nuestra misión y fortalecer la esperanza de muchas familias.

# Mobilización de recursos

Ingresos en efectivo \$ 435,090.49

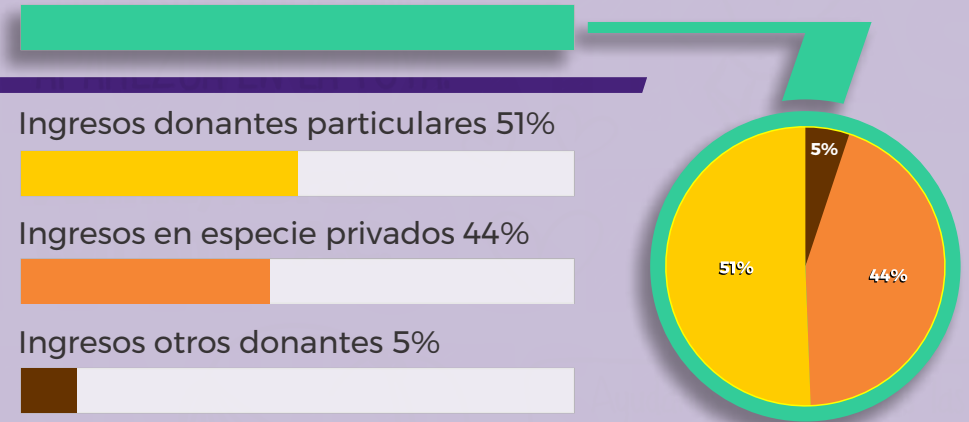

## Aplicación de recursos

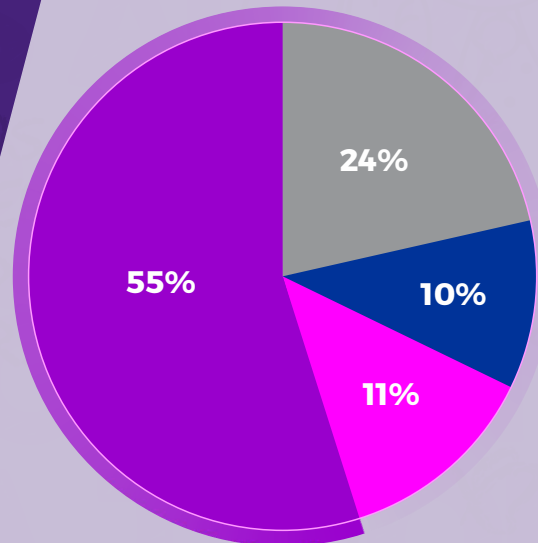

- 55% Medicamentos con amor
- 24% Recursos materiales para la operación de programas y proyectos
- 10% Gastos de administración
- 11% Remanente



# Distribución por programa

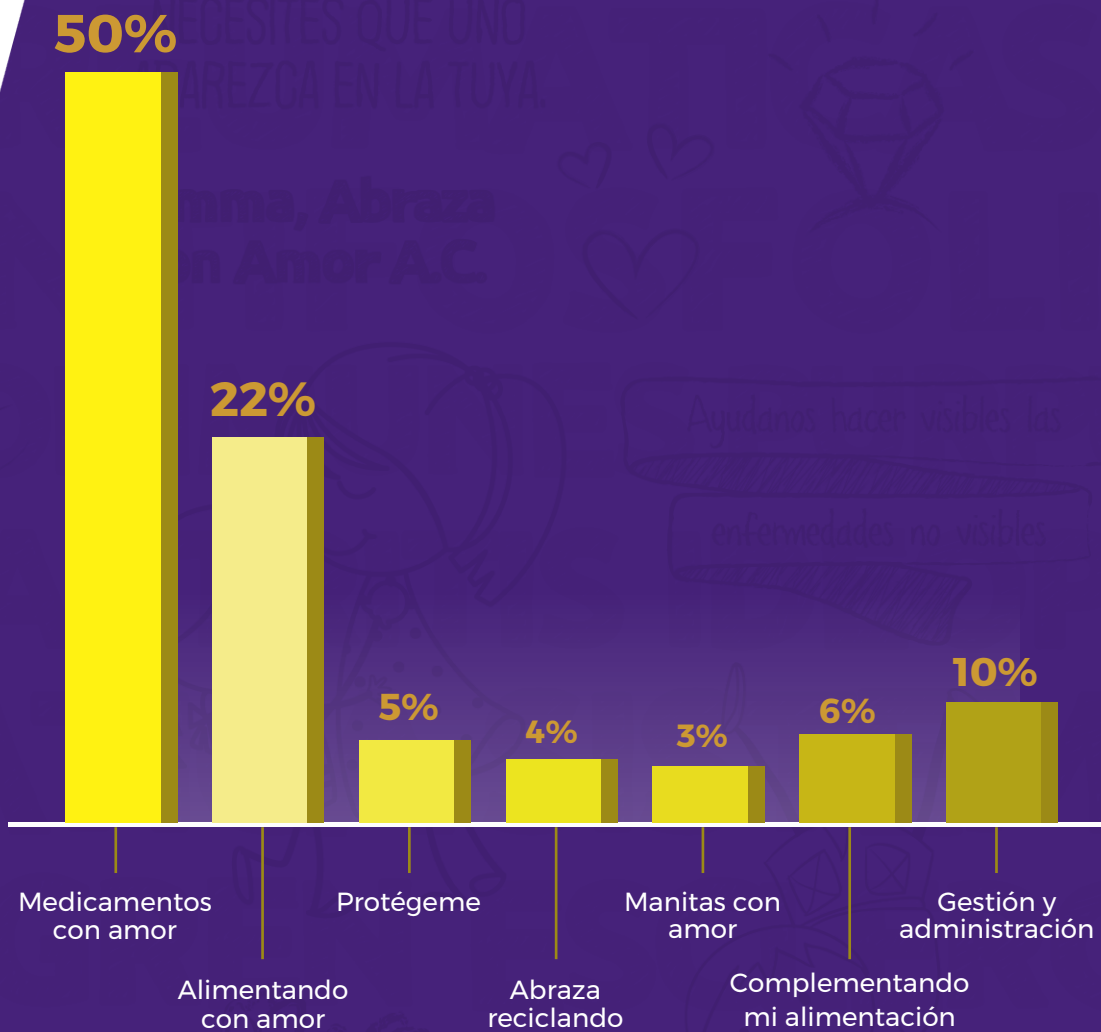

# Donativos del programa servir con amor en especie

Despensa y productos de limpieza  
**\$ 103,034.88**

Suplemento alimenticio  
**\$ 20,000**

Protector solar 50+SPF  
**\$ 36,960**

## Entrega de despensas mensual

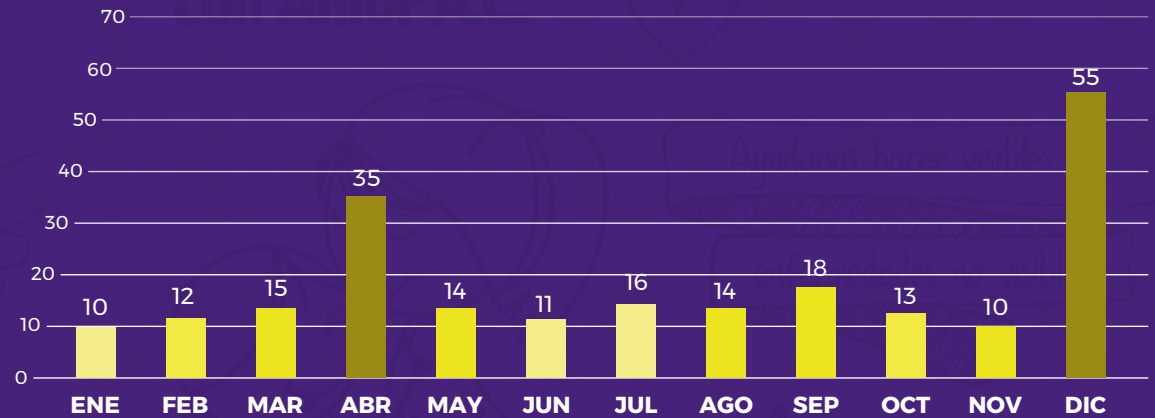

223 Despensas entregadas

## Entrega de protector solar bimestral

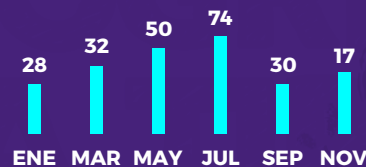

231 Protectores entregados

## Entrega de suplemento alimenticio mensual



330 pediasure / ensure entregados

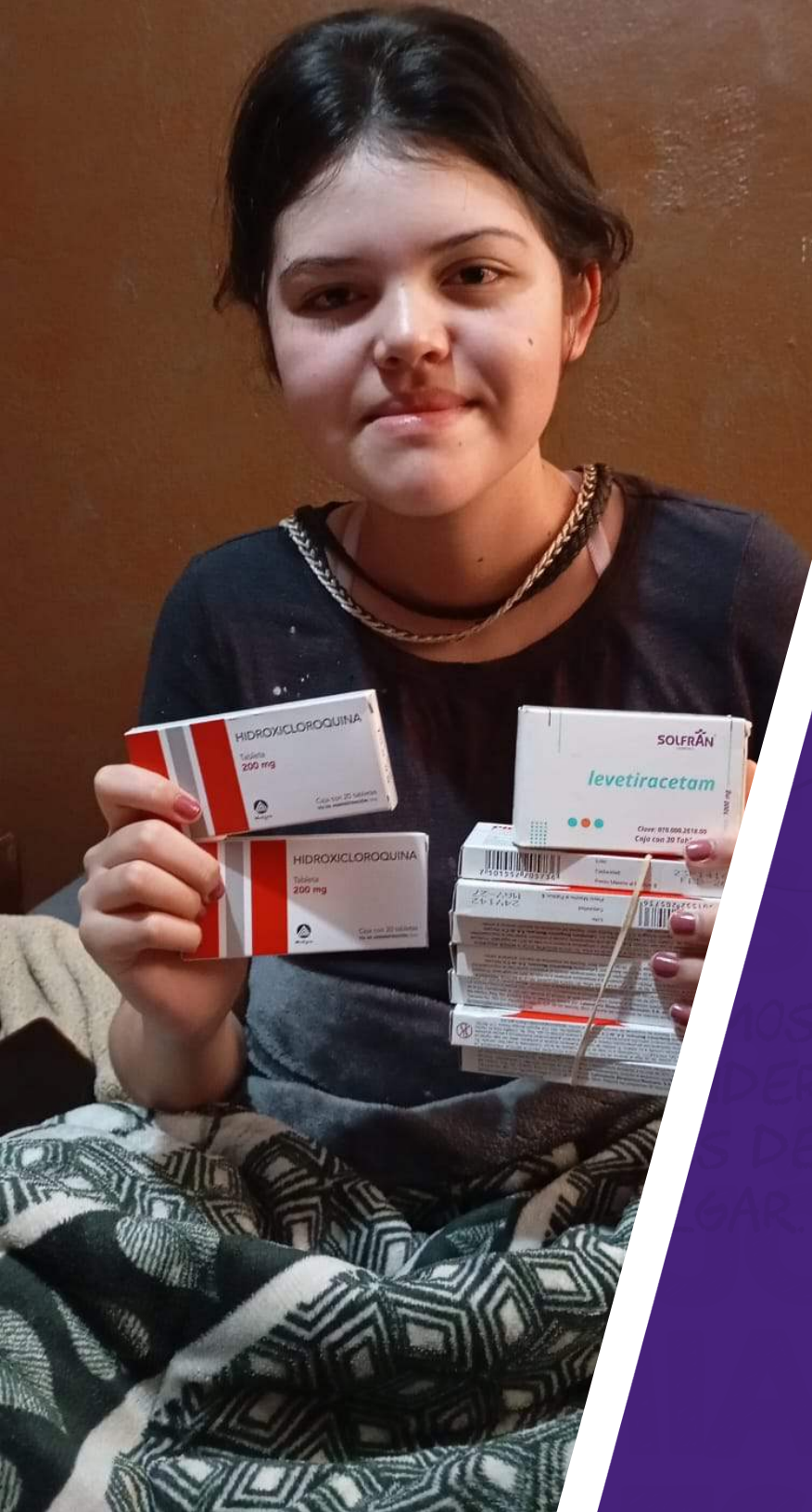

# Pacientes beneficiados 2025-68

Pacientes entre Niños, Niñas, Adolescentes, Jóvenes y algunos Adultos han sido apoyados durante su tratamiento en el 2025.

Seguir abrazando a los pacientes para que lleguen a su remisión y no interrumpan su tratamiento por falta de recursos.

## DESGLOSE DE PACIENTES POR DIAGNOSTICO





**Pacientes apoyados  
por única vez**

**2025-20**

**DESGLOSE DE PACIENTES POR DIAGNOSTICO**

**06  
LUPUS**

**01  
SINDROME NEFROTICO**

**13  
DIAGNOSTICO DESCONOCIDO**

2025



## Iniciativa de Ley Lupus y enfermedades autoinmunes en Coahuila



En el estado de Coahuila, **Amma, Abraza con Amor** sigue dando pasos firmes por quienes viven con enfermedades autoinmunes. Hoy impulsamos la Ley de Lupus y Enfermedades Autoinmunes, llevando un exhorto a través de la diputada **Marimar Treviño Garza**. A nivel nacional, de la mano de **CETLU**, avanzamos en el proceso de iniciativa junto a la senadora **Amalia García**.

¿Qué buscamos con esta ley? Dar mayor visibilidad a enfermedades como el Lupus y otras condiciones autoinmunes. Garantizar acceso oportuno a tratamientos, que muchas veces son de alto costo. Lograr que los médicos de primer contacto puedan identificar señales a tiempo para un diagnóstico temprano. Reconocer estas enfermedades como una condición que puede generar discapacidad, para proteger los derechos de quienes las viven. Porque detrás de cada paciente hay una historia, una familia y una lucha constante. Seguimos trabajando para que vivir con una enfermedad autoinmune no sea una lucha en silencio, sino una causa visible, atendida y acompañada.

2025



Regístrate en el QR



<https://forms.gle/oTxAawxMEYFX9KCv6>

# LeyLupus

y enfermedades autoinmunes

¿Eres de Coahuila?

¿Tienes una enfermedad autoinmune, lupus, artritis, esclerodermia, dermatomiositis, esclerosis múltiple, hashimoto, enfermedad del tejido conectivo, entre otras?



Firma la carta de tu estado para impulsar la Iniciativa de Ley: [www.cetlu.com.mx](http://www.cetlu.com.mx)



Gracias a todos los jóvenes que se sumaron al programa Servir con Amor. Su empatía, compromiso y solidaridad hacen una diferencia real en la vida de muchas personas.

TO NO SADES CUANDO  
NECESITES QUE UNO  
APAREZCA EN LA TUYA.

Amma Abrazas  
con Amor A.C.



Amma, Abrazas  
con Amor

Ayudanos hacer visibles las  
enfermedades no visibles

EMOS  
NDER  
S DE  
ZGAR.



Gracias por apoyar nuestra misión de brindar atención integral a pacientes con enfermedades autoinmunes y reumáticas.

Su confianza y acompañamiento nos permiten seguir donando medicamentos, estudios de diagnóstico y esperanza a quienes más lo necesitan.



Sé parte de esta **GRAN CADENA** de buenas acciones



Yo sí redondo



### AMMA, Abraza con amor, A.C

Apoyamos a niñas, niños, adolescentes y jóvenes con enfermedades Autoinmunes y Reumáticas en circunstancias económicas vulnerables para continuar con su tratamiento.



Gracias a todas las personas, empresas, fundaciones y organizaciones que se suman a Abrázame con Amor. Su generosidad y solidaridad hacen posible brindar esperanza, apoyo y una mejor calidad de vida a nuestros pacientes y sus familias.

Conoce nuestros resultados y las instituciones participantes en sitio web: <https://www.7-eleven.com.mx/redondeo/>

7-Eleven México no deduce impuestos de las aportaciones, el recurso donado es entregado a las instituciones beneficiarias.

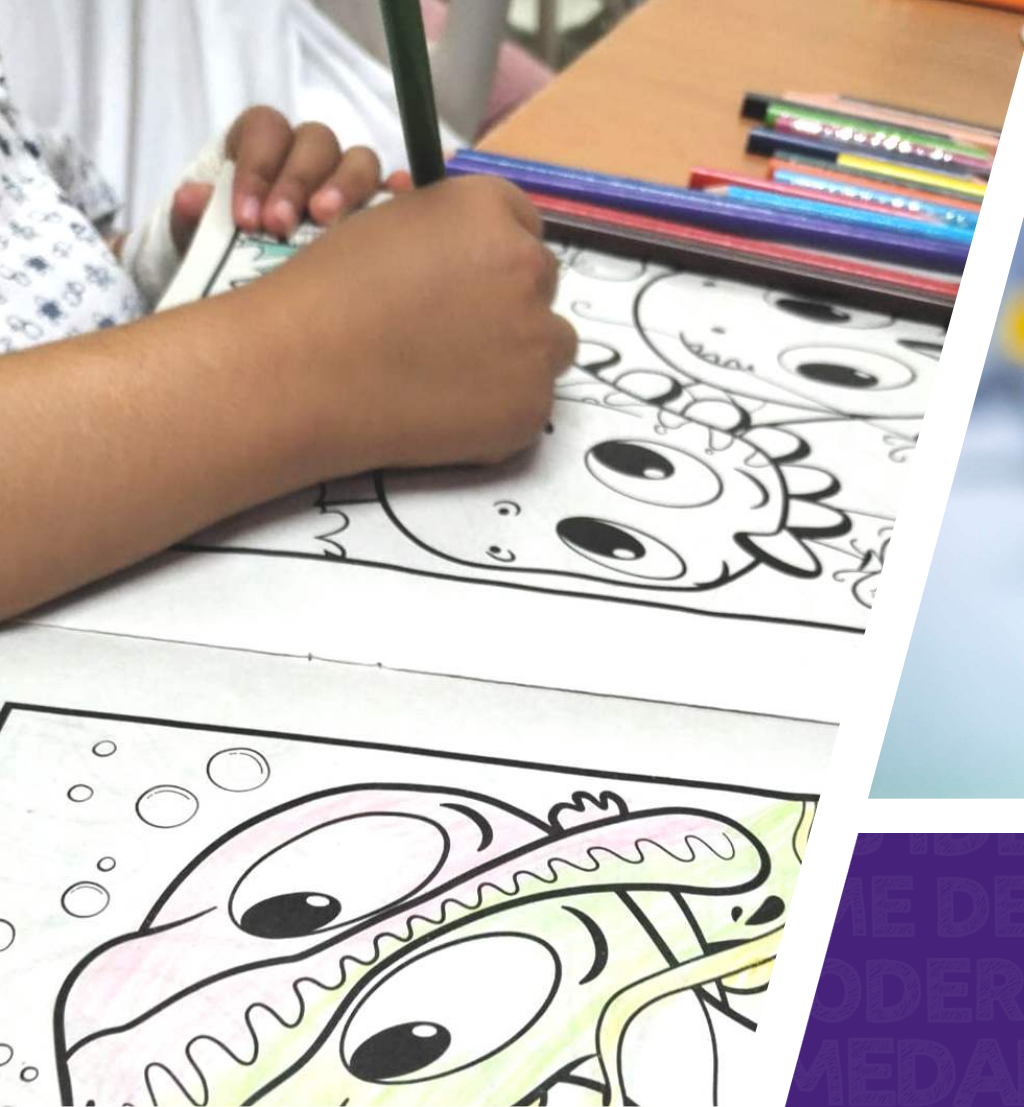

Gracias a nuestros Voluntarios con Amor por regalar su tiempo, empatía y corazón. Su acompañamiento brinda esperanza, alegría y apoyo a pacientes y familias en momentos que más lo necesitan.



Gracias a quienes hacen posible Alimentando con Amor. Su solidaridad se transforma en alimento, esperanza y apoyo para las familias que enfrentan enfermedades autoinmunes y reumáticas, brindándoles fuerza y compañía en su camino.



Agradecemos de corazón a todas las personas que hicieron posible el programa Sonrisas y Abrazos, regalando sonrisas y abrazando corazones. Gracias por compartir amor, alegría y esperanza con nuestras niñas y niños, haciendo de cada Día del Niño un recuerdo inolvidable lleno de sonrisas y felicidad.



Gracias a todas las personas que se suman a reciclando con amor. Con su apoyo, cada taparrosca se transforma en ayuda, esperanza y oportunidades para nuestros pacientes, mientras contribuimos al cuidado del medio ambiente. Su solidaridad demuestra que los pequeños gestos pueden generar grandes cambios.



Gracias a quienes hacen posible este programa de apoyo nutricional. Con sus donaciones de alimentos y suplementos, brindan fuerza, bienestar y esperanza a nuestros pacientes. Cada aporte es una muestra de amor y solidaridad que alimenta no solo el cuerpo, sino también el corazón.

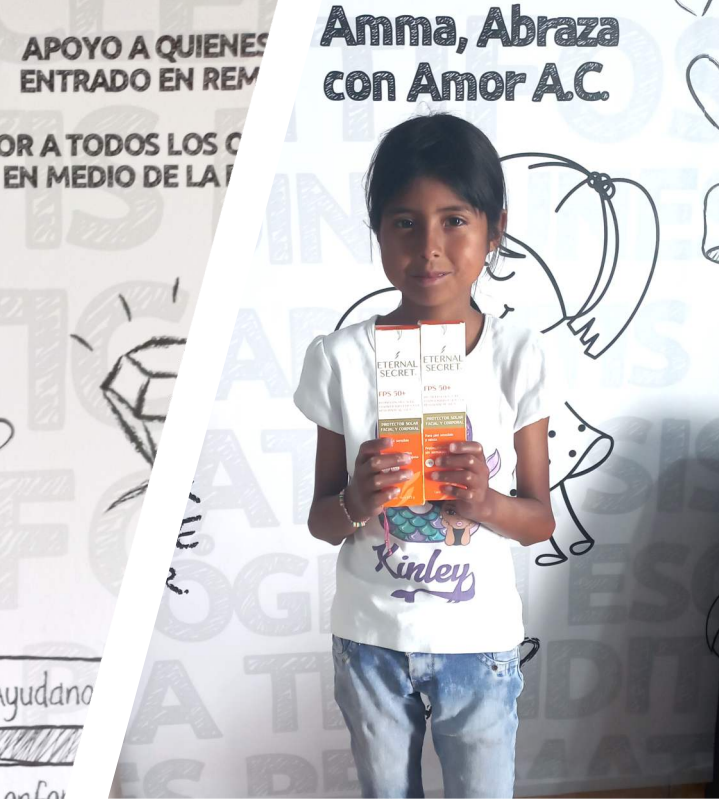

Gracias a todas las personas que apoyan este programa de protección solar. Sus donaciones ayudan a cuidar la salud y el bienestar de pacientes con enfermedades autoinmunes y reumáticas, brindándoles protección, alivio y esperanza. Cada aporte es un gesto de amor que marca una gran diferencia en sus vidas.



Gracias por abrazarnos a esta cadena  
de amor y esperanza. Tu apoyo  
permite que nuestras niñas, niños y  
adolescentes vivan una Navidad  
llena de alegría, sonrisas y momentos  
que abrazan el corazón.

¡Gracias por hacer la diferencia!

# Agradecimientos

Agradecemos a las empresas, universidades, fundaciones y organizaciones que hicieron posible el financiamiento para el desarrollo de los programas y proyectos 2025.



POR MENCIONAR ALGUNAS